



L'équipe

Chef de service et responsable recherche
Pr Laure JOLY

Responsable CMRR antenne gériatrique
Dr Anna KEARNEY-SCHWARTZ

Médecins consultants
Pr Christine PERRET-GUILLAUME
Pr Laure JOLY
Pr Athanase BENETOS
Dr Anna KEARNEY-SCHWARTZ
Dr Paul GÉRARD
Dr Marina RABEARIMALALA

Médecins en hospitalisation de jour
Dr Aline WAGNER
Dr Jean Yves NIEMIER
Dr Lucile ADMANT
Dr Anna KEARNEY-SCHWARTZ

Psychologues
Maya AMROUN
Anaïck BESOZZI
Amélie COQUELET
Émilie MATHIEU



**Le patient a plus de 75 ans
et présente une plainte mnésique spontanée
L'entourage ou vous-même constatez
des troubles cognitifs**

CHRU DE NANCY

**Centre Mémoire de Ressources et de Recherche (CMRR) de Lorraine
Antenne gériatrique**

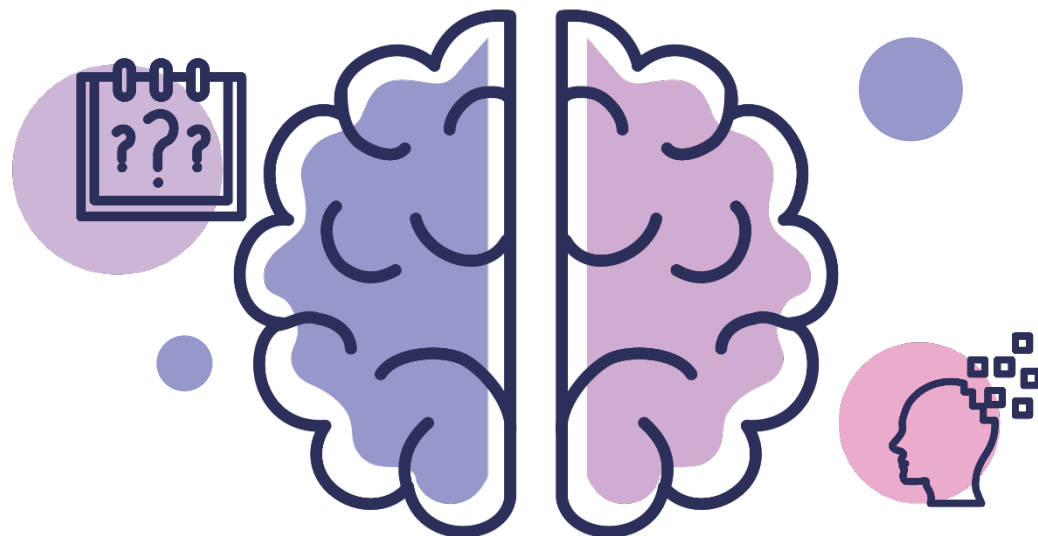

Vous pouvez vous adresser au CMRR Lorraine, antenne gériatrique :

CHRU de Nancy - Service de médecine gériatrie aigüe
Hôpitaux de Brabois (bâtiment principal, 8^e étage)
Rue du Morvan 54500 VANDŒUVRE LES NANCY

03 83 15 49 39

centre.memoire@chru-nancy.fr

Afin d'optimiser l'orientation du patient dans notre service, il est important de nous communiquer :

- Un courrier avec ses antécédents médicaux et chirurgicaux, son traitement ainsi que le mode d'apparition et l'ancienneté des troubles cognitifs ;
- Une évaluation de l'autonomie et du comportement au quotidien ainsi qu'une appréciation du sommeil et de l'appétit ;
- Si des examens complémentaires ont été réalisés récemment (bilan sanguin, imagerie cérébrale, ECG...), nous adresser les comptes rendus médicaux.

Enfin, conseillez au patient de venir accompagné d'un proche et de ne pas oublier le cas échéant ses appareils auditifs et ses lunettes.

Le CMRR de Lorraine s'organise pour raccourcir les délais d'attente de première consultation, mieux communiquer avec les médecins traitants et leur proposer des actions de formation.

La première consultation

En consultation

Le patient est reçu par une équipe pluridisciplinaire composée d'une médecin gériatre, d'une psychologue et d'une infirmière. Quelques tests de dépistage sont effectués et un examen clinique général, neurologique et vasculaire est réalisé.

En hospitalisation de jour

Le patient est reçu par une équipe pluridisciplinaire composée d'une médecin gériatre, d'une psychologue, d'une infirmière... Durant cette journée, plusieurs examens seront réalisés en fonction des difficultés rencontrées par le patient : bilan neuropsychologique, bilan ergothérapeutique et/ou kinésithérapeutique, imagerie, bilan social, bilan diététique.

Selon les cas, des examens complémentaires seront réalisés en ambulatoire ou en hôpital de jour : tests neuropsychologiques, imagerie médicale, ponction lombaire, bilan biologique, étude de la perfusion cérébrale, ECG, EEG...

Suite à ce bilan, un courrier de synthèse vous sera adressé.

La consultation de synthèse

Si besoin, le patient est revu à distance par un médecin spécialiste qui fera la synthèse des examens complémentaires effectués. Le diagnostic éventuel et la prise en charge lui seront expliqués. Il sera ensuite pris en charge et suivi dans notre service selon le besoin.

Le suivi médical au CMRR

Un suivi par l'équipe du centre mémoire peut être proposé au patient afin de poursuivre la prise en charge médicale et thérapeutique et évaluer l'évolution de leurs troubles.

Selon ses besoins et difficultés, il pourra être adressé vers un professionnel de santé et/ou un organisme libéral (orthophoniste, kinésithérapeute, ESA, DAC 54...).

Des ateliers de soutien aux aidants pourront être proposés aux proches.

La participation à des recherches cliniques avec notamment des protocoles thérapeutiques novateurs pourra être proposée au patient. Celui-ci peut librement accepter ou non.

Les réunions recherche

Mensuelles, elles ont lieu les mardis à partir de 16h. Pour connaître le programme, les dates et le lieu des réunions, vous pouvez nous contacter.

Les RCP

Les réunions de concertation pluridisciplinaire sont bimensuelles, les vendredis à partir de 16h.

